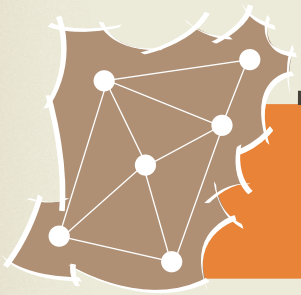

RÉSEAU DES COLLECTIVITÉS

MAYENNAISES ENGAGÉES VERS LE DÉVELOPPEMENT DURABLE

« En tant que responsables publics, nous devons faire des choix pour répondre aux attentes immédiates et futures de la population. Les sujets sur lesquels nous sommes amenés à travailler sont très diversifiés et nous ne sommes pas experts dans tous les domaines... Bien que nous soyons motivés par l'innovation, nous avons souvent des hésitations sur les conséquences techniques et financières...

Il est probable que les mêmes questions se posent dans les autres communes.

L'idée d'un réseau d'échange entre élus sur nos expériences est certainement une bonne formule pour aider chacun de nous à avancer. »

Les élus du comité de pilotage du Réseau

www.reseau-collectivites-53.fr

OBJECTIFS DU RÉSEAU

Développer les échanges d'expériences entre les communes en valorisant les connaissances acquises par les élus
Développer des outils aidant les communes adhérentes à construire leur projet
Faire écho aux réalisations durables pour qu'elles se multiplient

POUR Y RÉPONDRE, L'ASSOCIATION SYNERGIES MET DIFFÉRENTS OUTILS À DISPOSITION...

Rencontres, conférences sur des thèmes d'actualité

Visites sur des réalisations innovantes

Formations sur des thèmes sollicités par les élus

Réalisation de fiches expériences mayennaises et diffusion d'information à la demande

Site internet sue lequel les collectivités adhérentes peuvent accéder à des documents de travail (ex : cahiers des charges)
www.reseau-collectivites-53.fr

Aide à l'élaboration d'un programme communal sur des approches globales type agenda 21...

Aide au repérage des soutiens techniques et financiers mobilisables sur des projets innovants

Présentations, interventions en conseils municipaux...

Un appui individuel sur le démarrage des projets communaux, en lien avec les services développés par les territoires (mission énergie...).

UN RÉSEAU POUR QUI ?

Les élus, techniciens, membres de conseils de développement peuvent participer aux actions du réseau.

Les communes peuvent adhérer et bénéficier d'un accès réservé aux ressources documentaires (cahiers des charges...).

LES + DU RÉSEAU

SUR-MESURE // La logique durable peut s'intégrer dans toutes les compétences des collectivités. Les 1ères actions ont porté sur l'urbanisme, les économies d'eau, l'énergie. Les thèmes mis en priorité dépendent de l'actualité et surtout des besoins exprimés par les communes.

RÉACTIVITÉ // Selon les questions posées par les communes, le Réseau peut organiser une rencontre ou mettre en relation avec une collectivité expérimentée...

PARTENARIATS // Pour favoriser l'échange et rester concrets, ces temps sont organisés systématiquement en partenariat avec une collectivité *(témoignage avec visite de site)*.

RÉSEAU CRÉÉ EN 2010

30AINE D'ADHÉRENTS EN 2017

PLUS DE 50 RENCONTRES DEPUIS SA CRÉATION

NOS ENGAGEMENTS

VOTRE COLLECTIVITÉ SOUHAITE...

Partager ses expériences pouvant contribuer à aider d'autres communes à avancer sur la question du développement durable *(témoignages, documents...)*.

Contribuer à la vie du réseau en faisant part de sujets à travailler, en répondant aux questions de confrères élus...

S'appuyer sur le réseau pour avancer dans ses propres projets *(rechercher des informations, échanger avec les autres membres du réseau sur le projet, participer à des visites de sites ou des réunions liées au sujet...)*.

LE RÉSEAU S'ENGAGE À...

Appuyer les collectivités / porteurs de projets : aide au démarrage de projets, mise en relation avec des communes ayant engagé un projet similaire, interventions en conseil municipal...

Organiser des visites de réalisations, réunions d'informations et témoignages, formations... répondant aux attentes des communes adhérentes.

Communiquer sur les initiatives durables mayennaises réalisation de fiches expériences et fiches techniques, site internet).

Partager et mettre à disposition des adhérents des ressources documentaires : dossiers techniques, cahiers des charges...

POUR VOUS INSCRIRE, CONTACTER L'ÉQUIPE D'ANIMATION DU RÉSEAU DES COLLECTIVITÉS

RÉSEAU DES COLLECTIVITÉS
MAYENNAISES ENGAGÉES VERS
LE DÉVELOPPEMENT DURABLE

Maude LAURENT / Animatrice du Réseau des collectivités
02 43 49 10 02 / synergies-reseau-collectivites@orange.fr
14 Rue Jean-Baptiste Lafosse 53000 Laval
www.reseau-collectivites-53.fr

Le réseau des collectivités est animé par Synergies

Le réseau est soutenu financièrement par